

สัญลักษณ์	รายการ
AC	เครื่องปรับอากาศแบบแยกส่วน
F1	พัดลมระบายอากาศ ขนาด 200 มิลลิเมตร แบบติดผนังบานเกล็ด เปิด-ปิด อัตโนมัติ
F2	พัดลมระบายอากาศ ขนาด 150 มิลลิเมตร แบบติดกระจก
AF	AIR FILTER ขนาดไม่น้อยกว่า 0.20x0.20x0.05 ม พร้อม INSECT SCREEN
TS	TIME SWITCH
MC	MAGNETIC CONTACTOR

แปลนพื้นที่ 1  
มาตราส่วน 1:125

กองมาตรฐานระบบไฟฟ้า ฝ่ามาตรฐานและความปลอดภัย ผู้เขียน: อาณัติ ผู้สำรวจ: ภาณุ หัวหน้าแผนก: <i>[Signature]</i> ผู้อำนวยการกอง: <i>[Signature]</i> ผู้อำนวยการฝ่าย: <i>[Signature]</i> รองผู้อำนวยการวางแผน และพัฒนาระบบไฟฟ้า: <i>[Signature]</i> (ในฐานะที่ปรึกษา)	<b>การไฟฟ้าส่วนภูมิภาค</b> <i>[Signature]</i> (นายพงษ์ศักดิ์ คุ้มศิริวัฒน์) หน่วยงาน: <b>แผนกอาคารสำนักงาน</b> <b>การไฟฟ้าส่วนภูมิภาค สาขา</b> (ทางเข้ามุมซ้าย)	ใช้แทนแบบ _____ ถูกแทนโดยแบบ _____ เขียนเสร็จวันที่ 19 มิ.ค.2552 แก้มแบบวันที่ _____ มิติเป็น เมตร มาตรฐาน 1:125 แบบเลขที่ SA3-017/52002 แผ่นที่ 1 ของ 2 แผ่น
รองผู้อำนวยการวางแผน และพัฒนาระบบไฟฟ้า: <i>[Signature]</i> (ในฐานะที่ปรึกษา)	การติดตั้งระบบปรับอากาศและระบบระบายอากาศ ชั้นที่ 1	

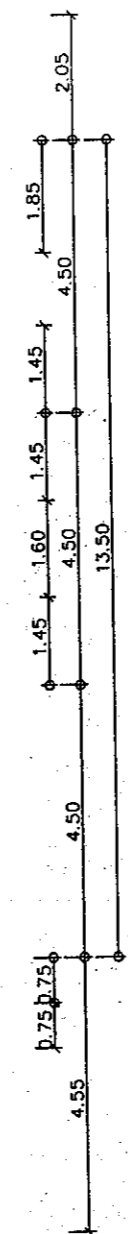
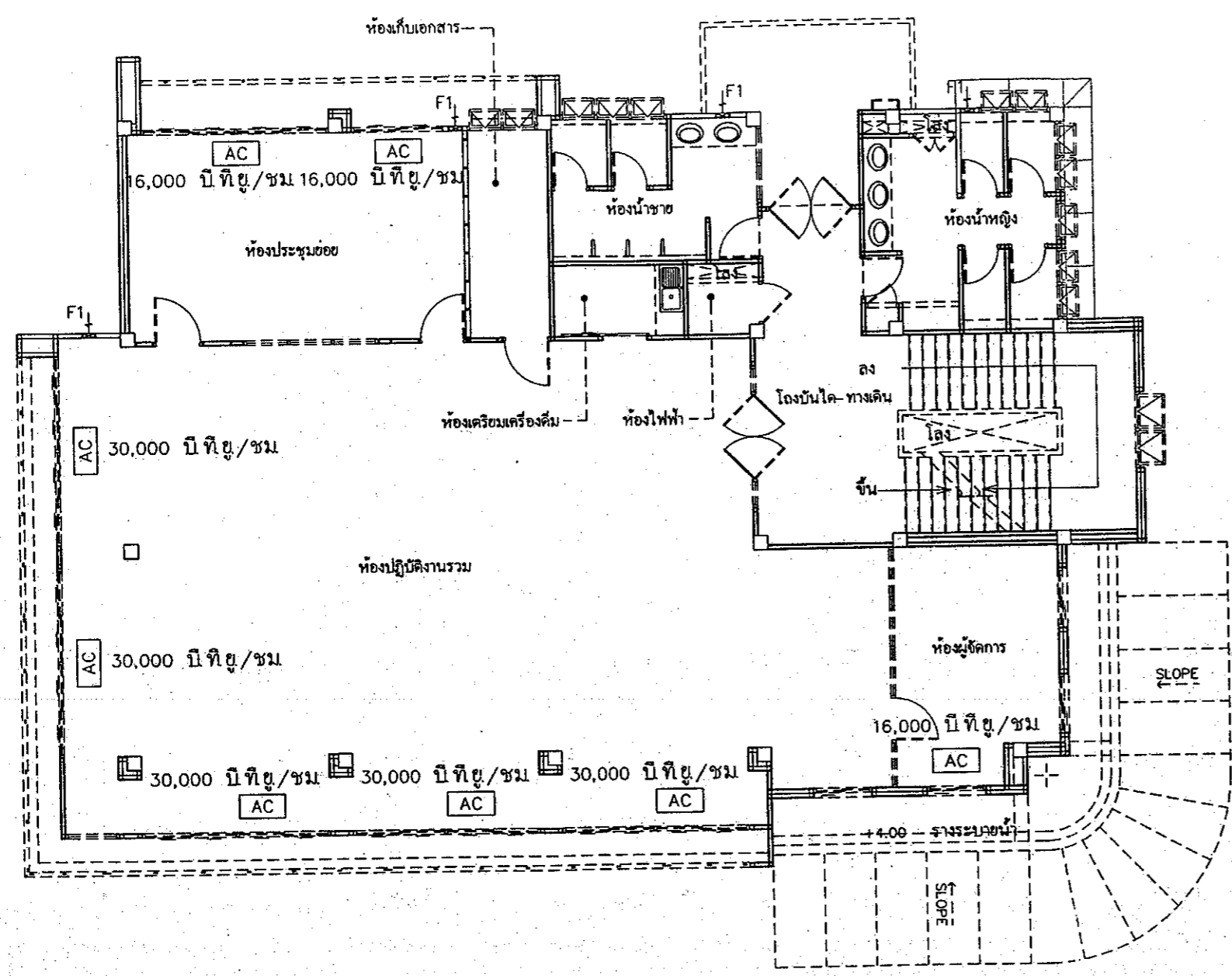
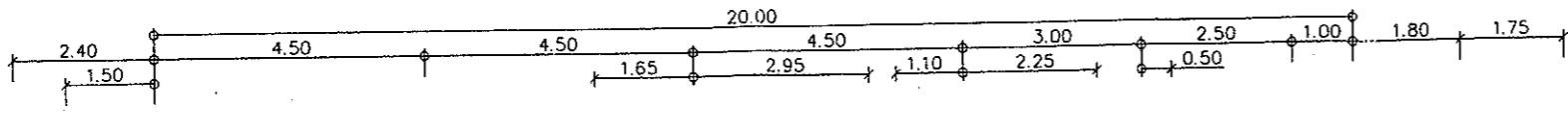

แปลนพื้นที่ 2  
มาตราส่วน 1:125

กอมาตรฐานระบบไฟฟ้า ฝ่ามาตรฐานและความปลอดภัย	<b>การไฟฟ้าส่วนภูมิภาค</b> ผู้ว่าการ <i>[Signature]</i> (นายพงศกร ตันศิริกิจวัฒน์) หน่วยงานแผนและพัฒนาระบบไฟฟ้า การไฟฟ้าส่วนภูมิภาค สาขา (ทางเข้ามูมซาย)	ใช้แทนแบบ _____ ถูกแทนโดยแบบ _____ เขียนเสร็จวันที่ 19 ม ค 2552 แก้แบบวันที่ _____ มิติเป็น เมตร มาตรฐานส่วน 1:125
ผู้เขียน อาณัติ ผู้สำรวจ วิชากร หัวหน้าแผนก <i>[Signature]</i> ผู้อำนวยการกอง <i>[Signature]</i> ผู้อำนวยการฝ่าย <i>[Signature]</i>	ร้องผู้ว่าการวางแผน และพัฒนาระบบไฟฟ้า <i>[Signature]</i>	แบบเลขที่ SA3-017/52002 แผ่นที่ 2 ของ 2 แผ่น