



การไฟฟ้าส่วนภูมิภาค
PROVINCIAL ELECTRICITY AUTHORITY

การไฟฟ้าส่วนภูมิภาค เขต 1 (ภาคกลาง) จังหวัดพระนครศรีอยุธยา

ฝ่ายวิศวกรรมและปฏิบัติการ
กองก่อสร้างและบริหารโครงการ

งานก่อสร้าง งานคอนกรีต รื้อถอนขยาย งานระบบสายนำ ของระบบนำ ไปพัก และอาคารคลังพัสดุ
อาคารโรงเก็บพัสดุ- โรงเก็บมีเตอร์ ขนาด 9.00 x 22.00ม. (ห้องทำงานตามตําแหน่ง)
อาคารโรงเก็บพัสดุ- โรงเก็บมีเตอร์ ขนาด 9.00 x 22.00ม. (ห้องทำงานตามตําแหน่ง)
อาคารหลังคาคลุมลานพัสดุ ขนาด 24.00 x 36.00 ม.

การไฟฟ้าส่วนภูมิภาค รัฐสภา
จังหวัดปทุมธานี

แบบเลขที่ RJ34-A3/61030

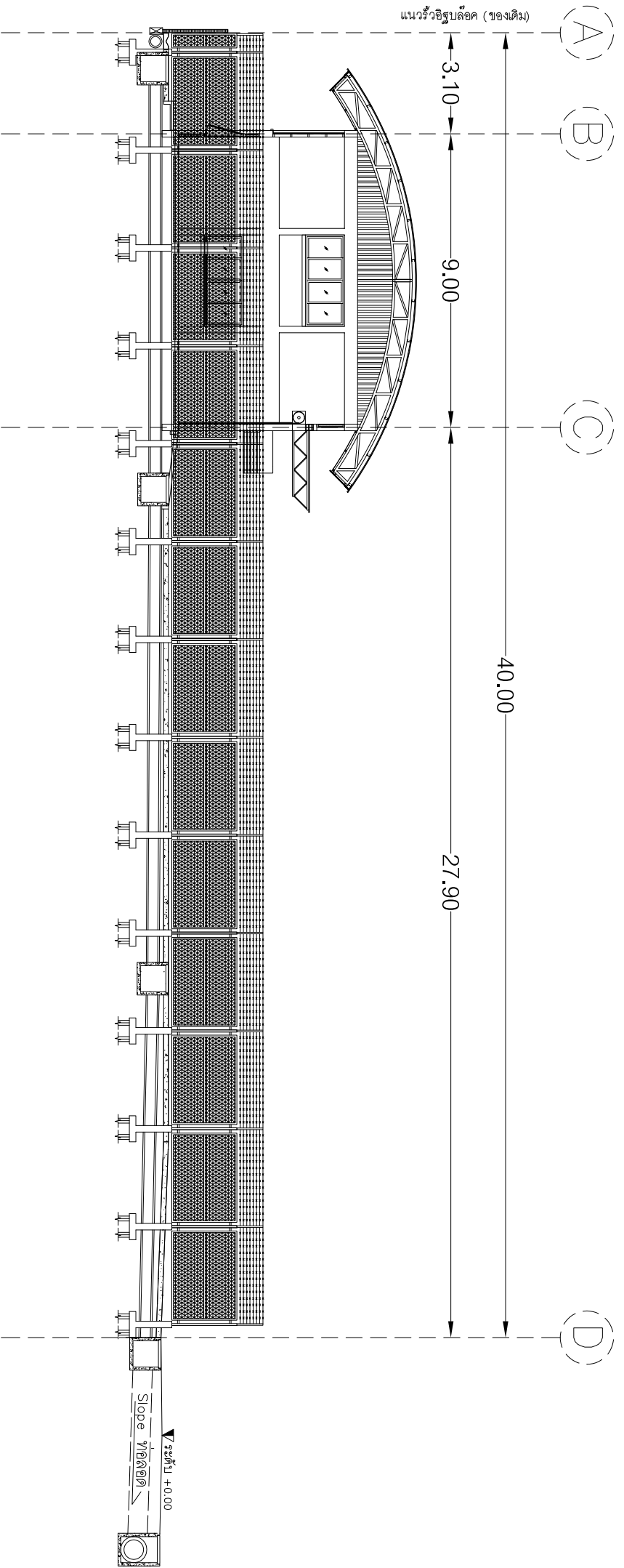

Section (A)

กองก่อสร้างและบริหารโครงการ ฝ่ายวิศวกรรมและโยธาธิการ		การไฟฟ้าส่วนภูมิภาค	
ผู้เขียน: นายเอกภรศักดิ์ นิลธนะปัญญานันต์ วิศวกร, นายเอกภรศักดิ์ นิลธนะปัญญานันต์ วิศวกร, นายเอกภรศักดิ์ นิลธนะปัญญานันต์ วิศวกร, นายเอกภรศักดิ์ นิลธนะปัญญานันต์ วิศวกร, นายเอกภรศักดิ์ นิลธนะปัญญานันต์ วิศวกร, นายเอกภรศักดิ์ นิลธนะปัญญานันต์		รูปแบบงาน:..... ถูกแทนโดยแบบ:..... ชื่อแบบเสร็จวันที่:..... ไม้แบบเสร็จวันที่:..... ไม้ค้ำยัน:..... ไม้ตรึง:..... ไม้ตรึง:.....	
ผู้ควบคุมการก่อสร้าง:..... ผู้ควบคุมการก่อสร้าง:.....		รูปตัด A	
ผู้ควบคุมการก่อสร้าง:.....		งบประมาณ: P.34-A3/81030 แผ่นที่: 2 ของจำนวน: 4 แผ่น	

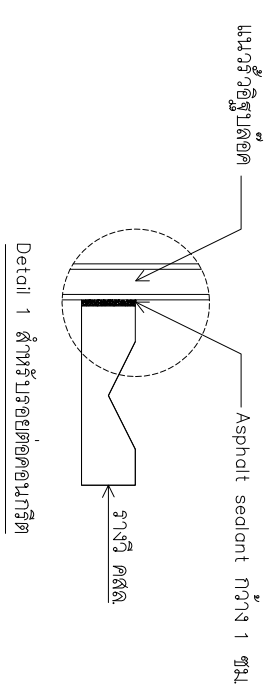
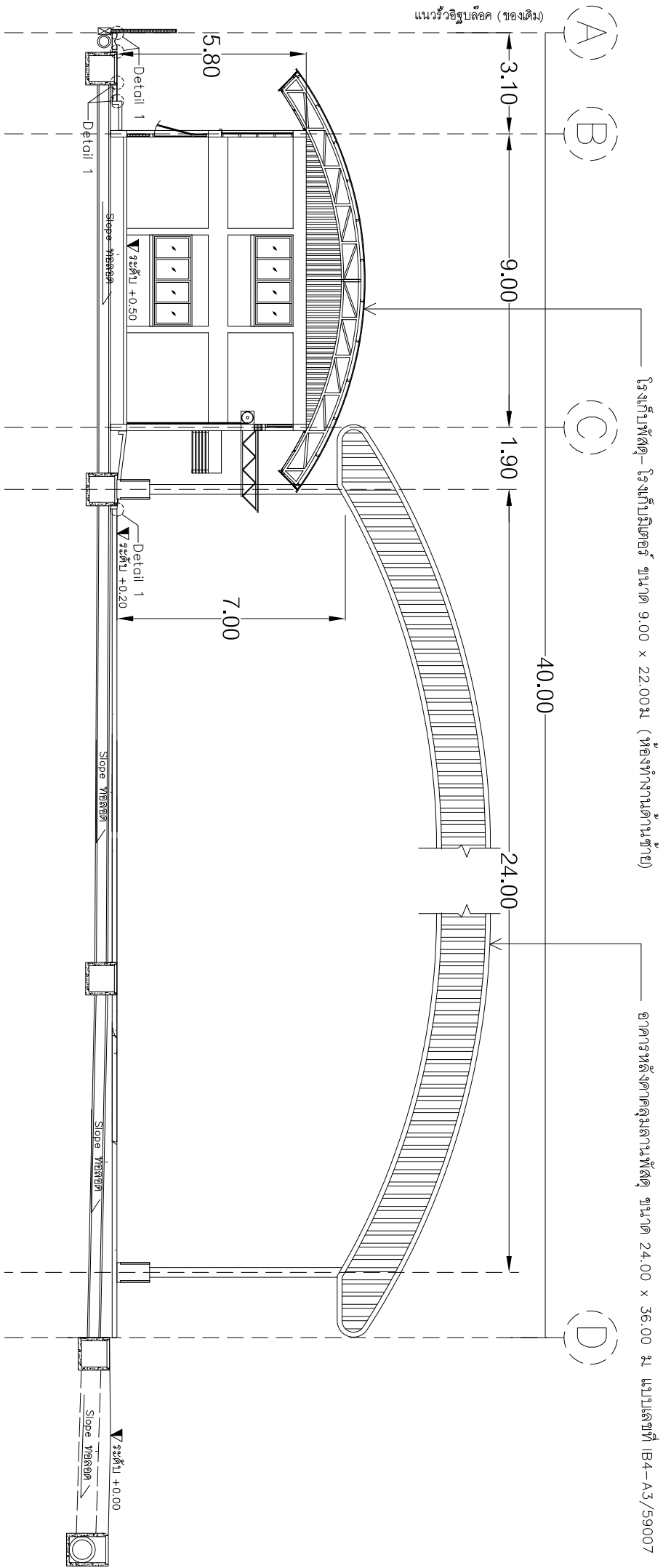

Section (B)

กองก่อสร้างและบริหารโครงการ ฝ่ายวิศวกรรมและบริหารการ		การไฟฟ้าส่วนภูมิภาค	
ผู้เขียน: นายอรรถสิทธิ์ นิลประวีร์นึ่ง สถาปนิก..... วิศวกร: นายอรรถสิทธิ์ นิลประวีร์นึ่ง วิศวกร: นายอรรถสิทธิ์ นิลประวีร์นึ่ง ผู้ควบคุมการก่อสร้าง..... ผู้ควบคุมการปล่อย..... ผู้ควบคุมการขอ.....		หน่วยงาน:..... ตำแหน่ง:..... หน้าที่:..... หน่วยงาน:.....	
รูปตัด B		หมายเหตุ:..... 1. 2. 3. 4.	

